

ORGANIGRAMM DES KLINIKUMS BREMEN-OST

GESCHÄFTSFÜHRUNG

Geschäftsführerin Medizin und Infrastruktur (Vorsitzende)
Dr. Dorothea Dreizehnter

Kaufmännische Geschäftsführerin
Heike Penon

Krankenhausdirektorium

Jörn Sandtvos
Geschäftsführender Krankenhausdirektor

Dr. Matthias Müller
Ärztlicher Krankenhausdirektor

<p>Klinik für Intensivmedizin, Notfallmedizin und Beatmungsentwöhnung Chefarzt: Prof. Dr. Rolf Dembinski</p> <p>Klinikpflegeleitung: Marina Friese Intensivpflegeleitung: Martin Reitzig</p>	<p>Klinik für Allgemein- und Viszeralchirurgie Chefarzt: Dr. Matthias Müller</p> <p>Klinikpflegeleitung: Lena Nienaber</p>	<p>Klinik für Psychiatrie und Psychotherapie Region Bremen Süd, Mitte, Ost und West Chefarzt: Dr. Deniz Karagülle</p> <p>Klinikpflegeleitung Mitte und Ost: Uwe Schale Klinikpflegeleitung Süd und West: Melanie Vollmer</p>	<p>Pflegengerische Standortleiterin Lena Nienaber</p>
<p>Klinik für Anästhesie, Notfallmedizin und Schmerztherapie Chefarzt: Prof. Dr. Michael Winterhalter</p> <p>Klinikpflegeleitung: Marina Friese Funktionspflegeleitung OP: S. Rangelovic Anästhesie: Tatjana Rosenberger</p>	<p>BG-Ambulanz und unfallchirurgische Notfallversorgung Dr. Petra Bersebach</p>	<p>Klinik für Psychosomatische Medizin und Psychotherapie Chefarzt: Dr. Dr. Peter Bagus</p> <p>Klinikpflegeleitung: Melanie Vollmer</p>	<p>Referentin des Krankenhausdirektoriums Petra Binz</p>
<p>Klinik für Innere Medizin Chefarzt: Dr. Matthias Binder</p> <p>Klinikpflegeleitung: Marina Friese</p>	<p>Klinik für Neurologie Chefarzt: Prof. Thomas Duning</p> <p>Neurologische Frührehabilitation Ltd. Oberarzt: Dr. Matthias Elsner</p> <p>Klinikpflegeleitung: Sonja Hus</p>	<p>Klinik für Kinder- und Jugendpsychiatrie und Psychotherapie Chefarzt: Dr. Marc Dupont, Chefarzt: Frank Forstreuter</p> <p>Klinikpflegeleitung: Nadine Jensen Klinikpflegeleitung: Nicole Fangmann-Hünken</p>	<p>Zentrales Belegungsmanagement Jan Marggraf, Maren Ehlbeck, Annemarie Müller, Eva Rettig</p>
<p>Zentrale Notaufnahme/Aufnahmestation Chefärztin: Claudia Spöler</p> <p>Klinikpflegeleitung: Sonja Hus</p>	<p>Klinik für Pneumologie und Beatmungsmedizin Lungenzentrum Chefarzt: Dr. Steven Demedts</p> <p>Klinikpflegeleitung: Madleen Müller</p>	<p>Klinik für Forensische Psychiatrie und Psychotherapie Chefarzt: Dr. Dominik Dabbert</p> <p>Klinikpflegeleitung: Volker Schröder</p>	<p>Pflegewissenschaft Stephan Zieme, Clemens Bonkowski, Jessica Hundtshammer</p>
<p>Klinik für Geriatrie, Physikalische Medizin und Rehabilitation Chefarzt: Dr. Thomas Hilmer</p> <p>Klinikpflegeleitung: Lena Nienaber</p>	<p>Klinik für Dermatologie, Dermatoonkologie Dermatochirurgie und Allergologie Chefarzt: Prof. Dr. Markus Zutt</p> <p>Klinikpflegeleitung: Lena Nienaber</p>	<p>Klinik für Radiologie und Nuklearmedizin Verbundradiologie Klinikdirektor: Prof. Dr. Arne-Jörn Lemke</p> <p>Standortverantwortlich: Dr. Uta Lemke</p>	<p>BEM-Beauftragte Stefanie Pabst</p>
	<p>GB Institute Carola Wiechmann Klinik für Radiologie und Nuklearmedizin Verbundradiologie Klinikdirektor: Prof. Dr. Arne-Jörn Lemke</p> <p>Standortverantwortlich: Dr. Uta Lemke</p>		<p>BGM-Beauftragte Julian Meyer</p>
			<p>Integrationsbeauftragte Magdalena Ziolkowski</p>
			<p>Geno Flexteam Thomas Boldt</p>
			<p>Patientenaufnahme und Empfang Sacha Buck, Alicja Gerka</p>
			<p>Klinikdienste und Patientenbegleitdienst Kerstin Taentzler-Junge</p>
			<p>Sozialdienst Somatik u. Soz.therapeutischer Dienst: Dr. Arezou Schulz</p>
			<p>Arbeits- und Gesundheitsschutz Angelika Kovacs, Bronislawa Glaser, C. Braatz, I. Linkenbach, Merle Koenen</p>
			<p>Krankenhausmediation Kerstin Rummer-Löns</p>
			<p>Gefahrgutbeauftragter Martin Korten (extern)</p>
			<p>Therapie Somatik Saskia Heine</p>
			<p>Institut für klinische Neurophysiologie Ltd. Oberärztin: Sabine Bunten</p>
			<p>GB Institute Carola Wiechmann Zentrallabor Prof. Dr. Nicolas v. Ahsen Standortleitung: Dr. Moritz Voss Leitende MTLA: Petra Pristat</p>

Gesundheit Nord

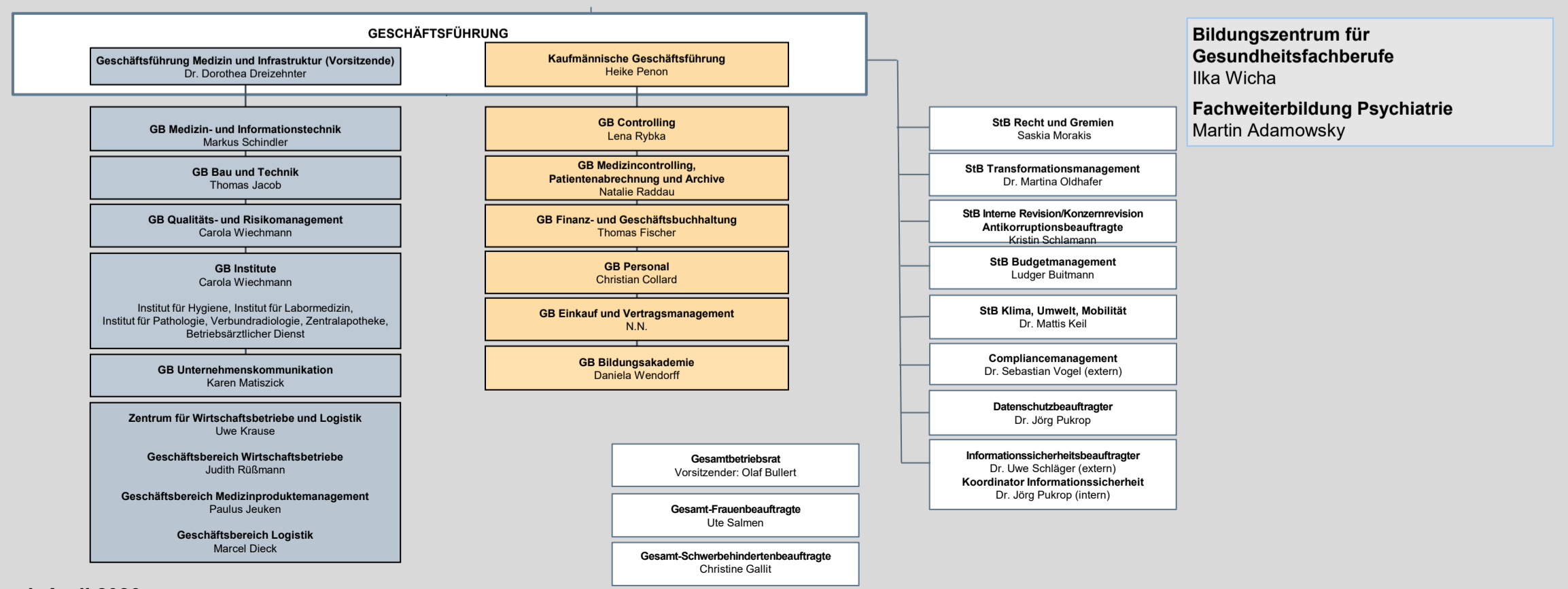

Bildungszentrum für Gesundheitsfachberufe
Ilka Wicha

Fachweiterbildung Psychiatrie
Martin Adamowsky